

Politique Foncière et Immobilière

**Holtheim**

Secteur 1 : OUEST

Section 1

Parcellaire

- Parcelles à classer d'office
- Parcelles cadastrales

Alignements

- Alignement à créer
- Alignement opposable
- Alignement à abroger

Date d'édition  
17/11/2025

Echelle  
1:1 000

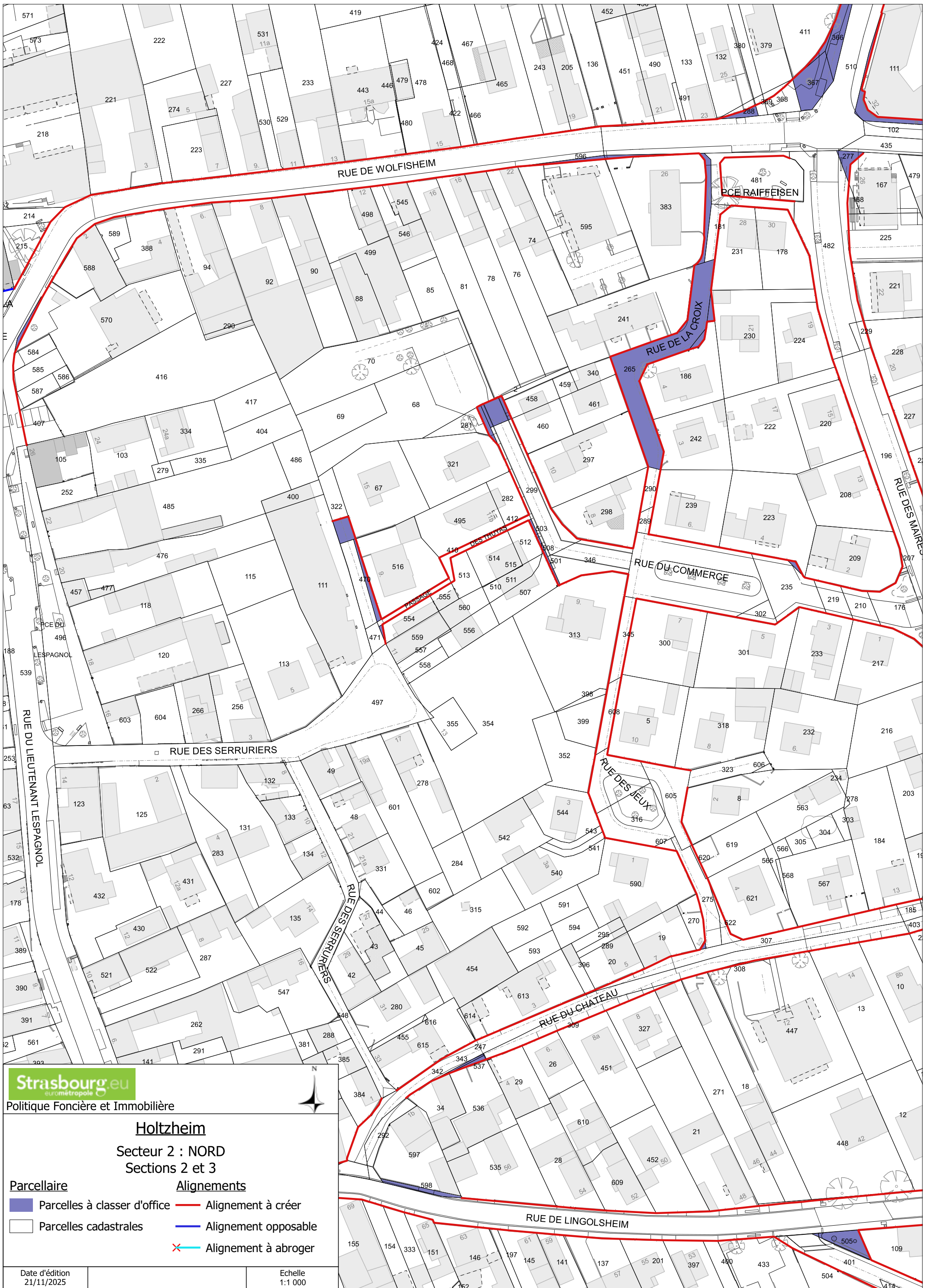

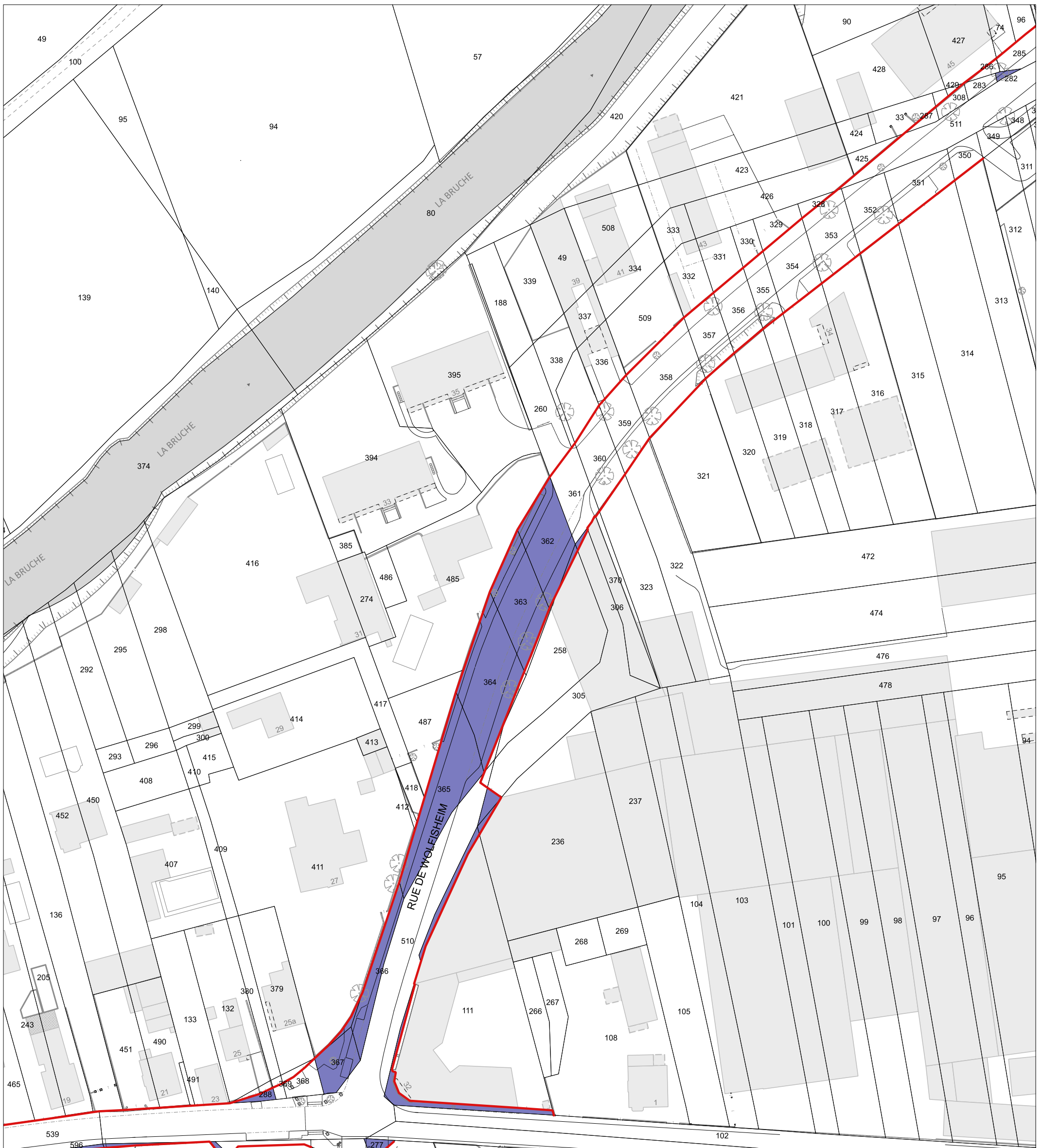

**Strasbourg.eu**  
 eur métropole

Politique Foncière et Immobilière

**Holtzheim**

Secteur 2 : NORD

Section 3

Parcellaire

- Parcelles à classer d'office
- Parcelles cadastrales

Alignements

- Alignement à créer
- Alignement opposable
- Alignement à abroger

Date d'édition  
21/11/2025

Echelle  
1:1 000



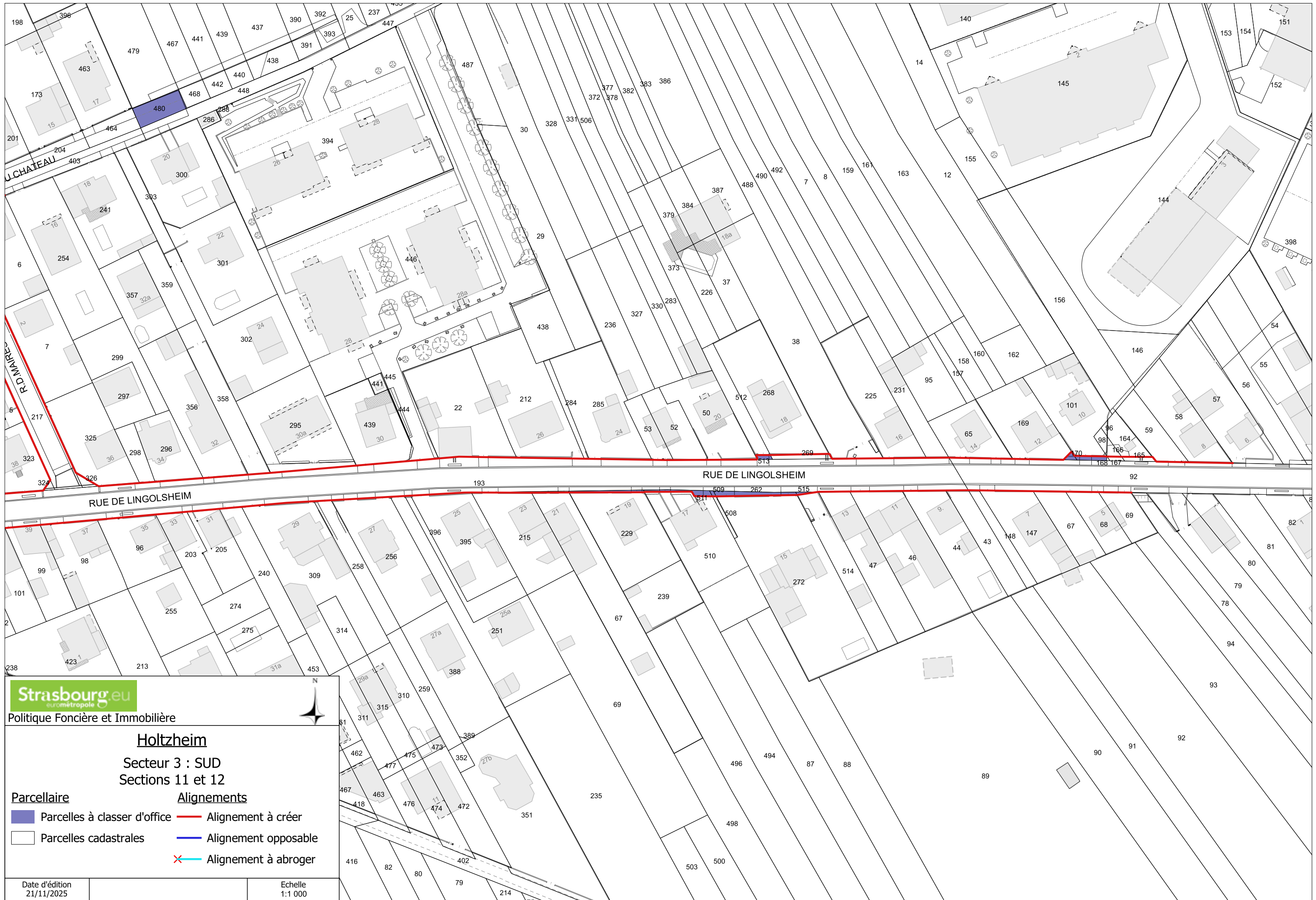

**Strasbourg.eu**  
 eur métropole

Politique Foncière et Immobilière

**Holtzheim**  
 Secteur 3 : SUD  
 Sections 11 et 12

**Parcelle**      **Alignements**

■ Parcelles à classer d'office    — Alignement à créer

□ Parcelles cadastrales      — Alignement opposable

✕ Alignement à abroger

Date d'édition: 21/11/2025      Echelle: 1:1 000



Politique Foncière et Immobilière

**Holtzheim**

Secteur 3 : SUD  
Sections 2, 3 et 12

- |                              |                      |
|------------------------------|----------------------|
| <b>Parcellaire</b>           | <b>Alignements</b>   |
| Parcelles à classer d'office | Alignement à créer   |
| Parcelles cadastrales        | Alignement opposable |
|                              | Alignement à abroger |

Date d'édition 21/11/2025	Echelle 1:1 000
------------------------------	--------------------

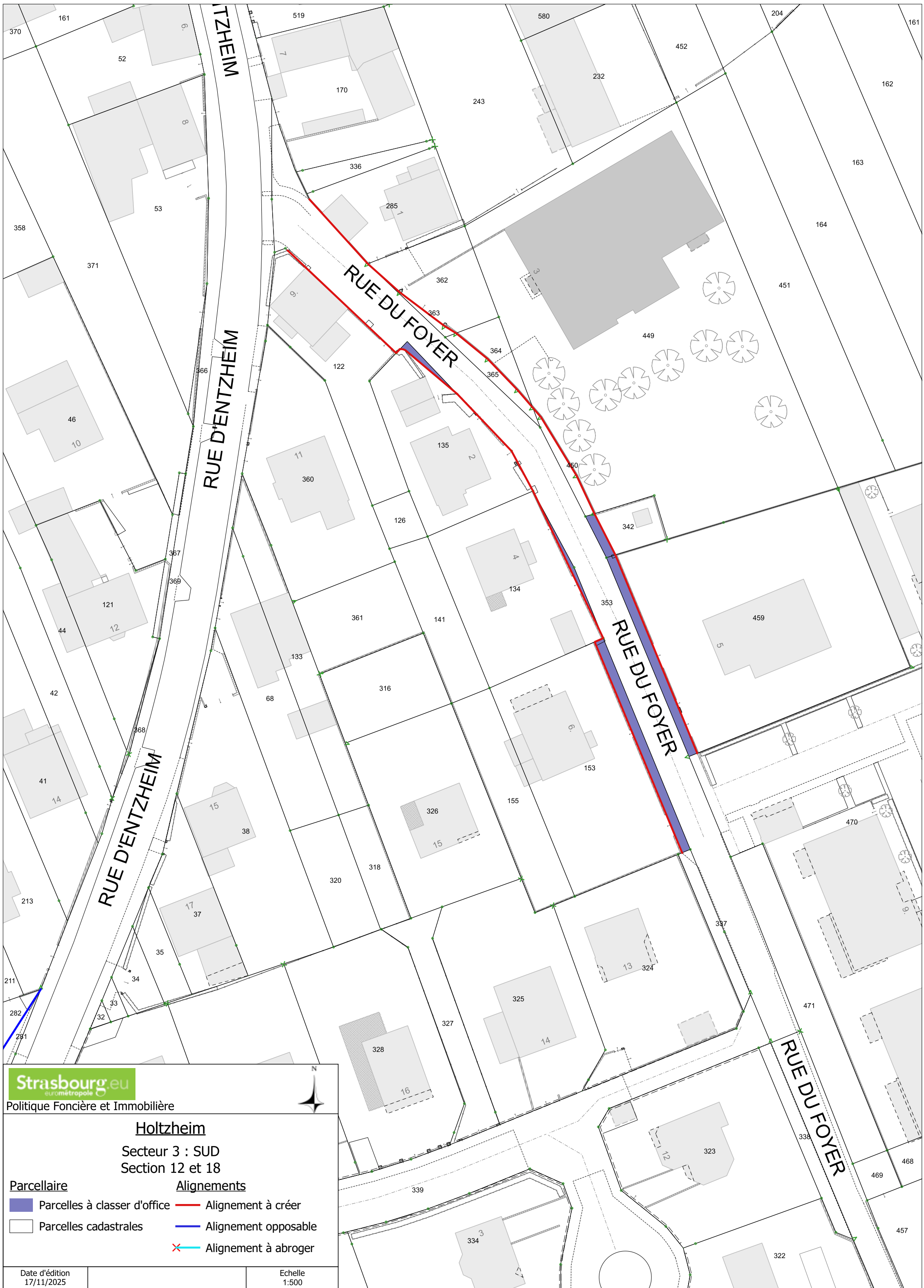

**Strasbourg.eu**  
eurometropole

Politique Foncière et Immobilière



**Holtzheim**

Secteur 3 : SUD  
Section 12 et 18

Parcellaire

- Parcelles à classer d'office
- Parcelles cadastrales

Alignements

- Alignement à créer
- Alignement opposable
- Alignement à abroger

Date d'édition  
17/11/2025

Echelle  
1:500