Strasbourg.eu
eurométropole

POTERIES-HOHBERG

ASSEMBLÉE DE QUARTIER
COMPTE-RENDU

Informations générales

Date : Mardi 14 novembre 2023 de 18h à 19h30

Lieu : Ecole élémentaire Gustave Stoskopf
22 rue Colette, Strasbourg

Objectifs :
- Valoriser les initiatives citoyennes
- Echanger avec les habitant·es sur les sujets qui les préoccupent
- Echanger avec l'élue de quartier

Format : Stands en déambulation libre :
- **2 stands participation citoyenne**
- **3 stands d'information**
- **1 permanence**

Environ 25 habitant·es du quartier

11 intervenant·es

Garde d'enfants (9 enfants gardés)

Collation (Boulangerie Cro Grain)

Réaménagement du square Hasek

Stéphania BENAMOR, chargée de mission aménagement durable des espaces publics (DT)

Brigitte BAUR, technicienne maîtrise d'ouvrage

Permanence de l'élue de quartier

Khadija BEN ANNOU

Propreté des espaces publics

Camille GRANDI, correspondante de quartier (DT)
Michel SCHUPP, chef de projet gestion urbaine de proximité (DT)

Réseau de chaleur urbain

Nicolas KAISER, ingénieur d'affaires (EVOS)
Arnaud DUPUIS (EVOS)

Accueil + Démarches de participation citoyenne

Juliette HUBERT, chargée d'animation de la participation citoyenne (DT)
Aurore BELOUET, directrice de territoire (DT)

La ferme des Cols Verts

Lisa LAURENT, responsable du développement
Véronique JACOB-BOHN, chargée de mission de quartier (DT)

Entrée salle polyvalente de l'école

DT = Direction de territoire

participer

Rappel du dispositif

ASSEMBLÉE DE QUARTIER

- **ouverte à toutes et tous les habitant·es du quartier**
- **se réunit 2 fois par an**
- **sujets et format libres**
  - émergence d'idées pour de nouveaux projets (ateliers)
  - discussion sur le quartier
  - partage d'informations
- **vote du budget**

ATELIERS DE QUARTIER

- **proposés par les habitant·es**
- **sujets et format libres**
  - réflexion citoyenne
  - interpellation des élu·es et/ou des services de la Ville
  - projet pour le quartier
- **minimum 5 membres**
- autonomes ou accompagné·es par le/la chargé·e d'animation de la participation citoyenne

Budget

2023 **4000 €**

Chaque année, un budget est mis à disposition des habitant·es pour réaliser des ateliers de quartier.

Ce budget ne permet pas de financer des investissements (type aménagements ou travaux), mais plutôt des **dépenses de fonctionnement courant** (convivialité, communication, prestation de service...)

En 2023, le budget n'a pas été sollicité pour le quartier Poteries-Hohberg.

COMITÉ DE SUIVI

- **groupe restreint d'habitant·es**
- **préparent les Assemblées de quartier**
- **choisissent les sujets, le format, la communication**
- accompagnés par le/la chargé·e d'animation de la participation citoyenne

Réaménagement du square Hasek

Plusieurs habitant.es avaient participé à un **atelier de quartier en 2021** pour contribuer au projet de réaménagement du square Hasek. Ces contributions ont été intégrées dans le cahier des charges. Les études ont démarré au printemps 2023.

Des agentes de la Direction de territoire et de la Direction des Espaces Publics et Naturels ont tenu un stand pour présenter **le projet** de réaménagement du square Hasek.

Sur la base d'un plan comme document de travail, les personnes présentes ont pu faire part de leurs remarques et demandes, entre autres :

- déplacer certains agrès,
- rapprocher les deux aires de jeux,
- sécuriser le parc contre les intrusions de scooter,
- mieux entretenir le parc.

Globalement le projet a été apprécié et les habitant.es ont hâte de pouvoir en profiter.

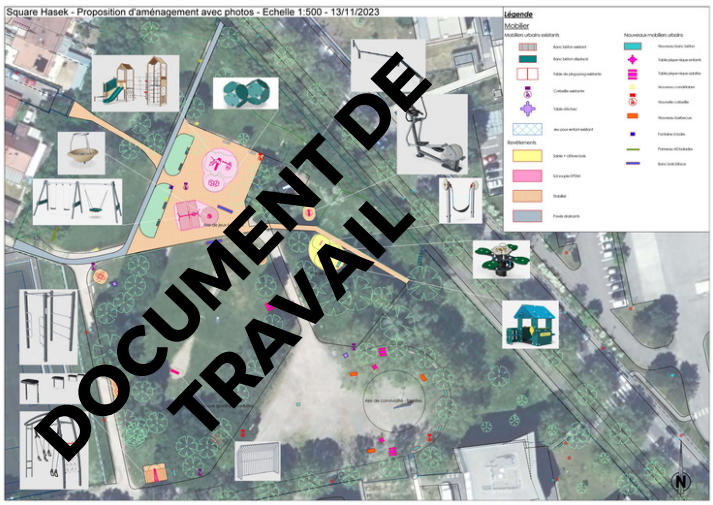

Le démarrage des travaux est prévu au courant du 2ème semestre 2024.

Propreté des espaces publics

Des agent·es de la Direction de territoire ont tenu un stand pour informer sur les moyens mis en oeuvre par la collectivité pour assurer la propreté dans les espaces publics.

Les habitant·es étaient intéressé·es par les brochures de sensibilisation disponibles et plusieurs personnes ont pris des affiches pour les mettre dans leur hall d'immeubles.

Les personnes présentes ont partagé le constat de nombreuses incivilités liées au dépôt d'encombrants et sont conscient·es que cela vient en partie des habitant·es du quartier.

Un habitant a souligné que la collecte des déchets alimentaires fonctionne bien. Les déchets ainsi collectés sont transformés en biogaz, en digestat et en compost pour les agriculteurs locaux.

En 2023, plus de 104 tonnes ont été récupérées.

Pour plus d'informations, appelez à ce numéro unique pour tout type d'information à propos des déchets (encombrants, collecte des déchets alimentaires, etc...)

N° Infos déchets : 03 68 98 51 90
www.strasbourg.eu

En annexe, vous trouverez la brochure d'information sur les encombrants.

Le Réseau de Chaleur Urbain

Les intervenants ont **expliqué le fonctionnement du Réseau de chaleur urbain** et ont pu répondre aux personnes intéressées ou inquiètes.

Les questions et remarques ont principalement porté sur les sujets suivants :

- **Fonctionnement global du réseau de chaleur urbain** (l'EMS reste propriétaire tandis qu'EVOS exploite, entretient et développe le réseau)
- **Limite de périmètre du réseau primaire** (les réseaux secondaires sont du ressort des bailleurs ou des syndicats de copropriété)
- Choix techniques réalisés par l'EMS et EVOS pour l'**approvisionnement en énergies primaires**
- Conversion progressive aux énergies renouvelables et de récupération
- **Travaux de modernisation** des points de livraison de chaleur et impacts éventuels sur les abonnés

Plus d'infos sur le site :
https://www.rezomee.fr/evos/

La ferme du Hohberg

Lisa et Kaja, de l'association Les Cols verts, ont présenté le projet de ferme urbaine qui s'installe au Hohberg depuis cet été, à côté du square Caius Largennius.

Légumes, fruits, fleurs : les habitants du quartier pourront jardiner ensemble dans ce potager collectif qui accueillera des ateliers pour petits et grands.

Plus d'informations :
Page Facebook :
https://www.lescolsverts.fr/collectif-strasbourg
Instagram :
https://www.instagram.com/lescolsverts.strasbourg/

Pour plus d'informations, consultez le site : https://participer.strasbourg.eu/aq-poteries-hohberg
ou contactez Juliette HUBERT, chargée d'animation de la participation citoyenne
juliette.hubert@strasbourg.eu ou 06 73 22 86 36

Strasbourg.eu
eurométropole

OBJECTIF Zéro déchet Zéro gaspi

MES ENCOMBRANTS, JE LES RECYCLE...

Avec le soutien de climaxion anticiper · économiser · valoriser — RÉPUBLIQUE FRANÇAISE — ADEME — Grand Est

N° Infos déchets : 03 68 98 51 90
www.strasbourg.eu

GROS MOBILIER + GROS ENCOMBRANT

PETIT MOBILIER + PETIT ENCOMBRANT

GROS ÉLECTROMÉNAGER

PETIT ÉLECTROMÉNAGER

RÉEMPLOI : donnez une seconde vie à vos déchets

Pour vos appareils électroménagers :
vous pouvez les déposer chez ENVIE
infos au 03 88 10 04 30

Pour vos meubles et objets divers encore en état :
Emmaüs Montagne-Verte au 03 88 30 48 05
Emmaüs Mundo' au 03 88 18 15 61

DÉCHÈTERIES FIXES : Dernier accès autorisé 15 mn avant la fermeture

Strasbourg Robertsau - rue de Lübeck
Strasbourg Koenigshoffen - rue de l'Abbé Lemire
Strasbourg Wacken - rue de l'Église Rouge
Strasbourg Meinau - rue de la Fédération
Ostwald «la Vigie» - rue Théodore Monod

7J / 7
de 8h à 19h en non-stop !
(sauf le dimanche de 8h à 12h)

Déchèterie La Wantzenau - rue Georges Cuvier
le lundi, mercredi et samedi uniquement
de 8h à 19h en non-stop !

Déchèterie de Breuschwickersheim
(accès réservé aux communes de Achenheim, Breuschwickersheim, Hangenbieten, Kolbsheim, Osthoffen)
le mercredi et samedi uniquement
de 8h30 à 12h et de 13h30 à 17h

Toutes les déchèteries sont fermées les: 1er janvier, dimanche de Pâques, 1er mai, dimanche de Pentecôte, 1er novembre et 25 décembre. Les autres jours fériés ouverture de 8h à 12h. (8h30 à 12h à Breuschwickersheim)

DÉCHÈTERIES MOBILES

L'Eurométropole de Strasbourg met en place un réseau de déchèteries mobiles pour les communes suivantes : Blaesheim, Eckbolsheim, Eckwersheim, Entzheim, Eschau, Fegersheim, Geispolsheim, Holtzheim, Lampertheim, Lipsheim, Mittelhausbergen, Mundolsheim, Niederhaubergen, Oberschaeffolsheim, Oberhausbergen, Plobsheim, Reichstett, Souffelweyersheim, Vendenheim, Wolfisheim.

Ces communes bénéficient d'un passage de **la déchèterie mobile une fois par mois**. Une déchèterie **spéciale végétaux** est mise en place **d'avril à novembre.**

Retrouvez le calendrier des déchèteries mobiles et spéciales végétaux sur www.strasbourg.eu

COLLECTE SUR APPEL

Quand faire appel à ce service ?

Ce service est destiné à **la collecte occasionnelle des déchets ménagers très lourds ou très volumineux**, ceux que vous ne pouvez manipuler seul ou qui ne rentrent pas dans le coffre de votre voiture.

Comment prendre rendez-vous ?

1) Vous faites votre demande par téléphone

pour planifier la date d'enlèvement avec notre service.

Si vous résidez à **Bischheim, Hoenheim, Illkirch-Graffenstaden, Lingolsheim,Ostwald, Schiltigheim, Strasbourg**

appelez le :
03 68 98 78 21

du lundi au vendredi - de 5h à 12h

Si vous résidez **sur les autres communes de l'Eurométroplole de Strasbourg**

appelez le :
03 68 98 51 89

du lundi au vendredi
de 7h30 à 12h et de 13h30 à 16h30

2) Lors de votre appel :

- L'opérateur valide avec vous la liste des objets qui seront collectés,
- Dans la majorité des cas, l'opérateur vous indique immédiatement le jour du rendez-vous à votre domicile,
- À défaut, il vous rappelle dans les meilleurs délais pour convenir ensemble d'un rendez-vous.

3) Le jour du rendez-vous :

- Votre présence n'est pas obligatoire mais néanmoins souhaitée
- Vous déposez vos déchets encombrants devant votre domicile **à partir de 6h** de manière à ne pas gêner la circulation
- Pour des raisons d'organisation, seuls les déchets encombrants validés lors de l'appel seront enlevés.

Strasbourg.eu
eurométropole

DÉCHETS TOXIQUES

Peintures, solvants, amiante, pesticides, autres produits dangereux pour la santé ou pour l'environnement….
sont à déposer sur des sites spécialisés !

Vous pouvez apporter ces produits aux points de collecte spécialisés.

Horaires et adresses au 03 68 98 51 90

Produits acceptés dans la limite de 30 kg par an et par foyer, étant entendu que lors d'un apport un usager pourra avoir différents produits.

Geste prévention :

Le mieux, c'est de ne pas acheter de produits toxiques et de **se tourner vers des solutions alternatives :** privilégiez des produits comme le vinaigre blanc ou le jardinage au naturel sans pesticides. Si toutefois vous êtes amenés à acheter des produits dangereux, optez pour des produits **éco-labélisés**.

RETOUR AUX POINTS DE VENTE

- Batteries auto
- Pneus
- Bouteilles de gaz
- Piles
- Tubes fluorescents
- Médicaments
- Seringues

N° Infos déchets :
03 68 98 51 90
www.strasbourg.eu

Crédits photos : **iStock** Création : **Welcome Byzance** - Mise en page : **grafiti.fr** - 10/2021