Comité de suivi de Hautepierre - 10 février 2022

Introduction :

- retour sur l'assemblée de quartier du 04/12/2021 : présentation du CR aux participants
- retour sur la marche exploratoire de jeudi 27/01/2022:

->"très très très bien",
-> horaire bien choisit,
-> du répondant, du fait de la présence du service technique de l'éclairage public notamment,
-> A refaire,
-> Bon tracé du cheminement,
-> une prochaine balade sur la thématique :

1) environnementale? (CAPC: proposition à faire à l'atelier environnement?)
2) propreté: proposition: organiser une journée de ramassage des déchets pour alerter les habitants (Mme Ackermann) du quartier, à proposer au niveau associatif/ scolaire une journée. Une sensibilisation est nécessaire. Vérifier les poubelles disponibles dans le quartier (beaucoup de poubelles retirées). Comme la résidentialisation n'est pas encore faite dans la maille Brigitte, un lien est à faire avec les bailleurs sociaux.

L'école Eléonore a demandé des pinces pour du ramassage de déchets => se rapprocher de l'école.

Ordre du jour :

- réflexions sur les perspectives de chaque atelier : besoins, souhaits, moyens, mobilisation des habitants, etc.

Principe : Pour chaque atelier de quartier, il s'agit de se questionner sur les perspectives à lui donner. Pour cela nous vous proposons de recenser les souhaits/besoins et les moyens dont nous disposons. Nous nous questionnerons ensuite sur les formes que pourraient prendre une mobilisation des habitants, au sein de chaque atelier.

Légende :

Idée propre à tous les ateliers

Idées spécifiques à l'atelier

klaxoon

Journal de quartier

Le contenu

- Calendrier - rétroplanning
- mise en place d'un comité de rédaction : composition, fréquence des réunions, répartition du travail
  - 1 fois / mois
  - Compte-rendu, validé par le comité de rédaction
  - L'engagement de chacun-e
- Appui de Horizome (Lyes, Service Civique) à confirmer
- Rencontre a proposer à Horizome en mars - par mail, les inviter à travailler sur une proposition de charte graphique pour la prochaine réunion
  - Autre piste: > la JEEP, ont des stagiaires qui pourraient travailler sur le journal? Prendre contact avec la JEEP > Association AMI
- format du journal (charte graphique) A4 divisé en 4 A5
  - Exemple de journal de quartier : Port du Rhin et Koenigshoffen
  - Exemple de support: charte piéton / Cyclistes / Automobiles réalisé par l'ancien conseil de quartier
  - Représenter visuellement les mailles
  - Site internet ?

Le contenu du premier journal : sujets identifiés

1. Présentation des services de la Maille Brigitte, Devinette sur la maille Eléonore
2. Les ambassadeurs du tri : présentation de leurs missions avec exemple de l'atelier de l'Assemblée du 5 décembre
3. Présentation de l'enquête environnementale Ajouter le lien vers la vidéo de présentation dans le journal
4. Marche exploratoire Lien avec le service de l'éclairage (cb de luminaires ajoutés dans la maille Brigitte?)

Idées de sujets, pour le prochain journal

- Prochaine maille dont les services seront présentés: Eléonore
- Présentation de la pépinière d'entreprises
- Propreté : photo Mme Kaiser (Brigitte) : lien avec l'école Eléonore qui a fait une commande de pince pour récupérer les déchets

Les moyens : les besoins pour que l'atelier fonctionne

- Un comité de rédaction stable et mobilisé
- Salles
  - Salle de réunion de la DT et Maison du projet
    - Salle Martin Bucer (payante, à confirmer)
      - budget de location de salle de 1350€ pour l'année
  - CSC / Maison de l'enfance / les locaux associatifs
- Services mobilisables (Ambassadeurs du tri, Services Éco-mobilité, Service Hygiène et Santé)
- appui logistique de la CAPC
- Besoin en communication (impression, flyers, boîtage, etc.)
  - Devis IMP - affichage - budget de l'Assemblée de quartier de 3000 €
    - Créer un QR code pour avoir accès au journal en ligne
- Matériel (chaises, tables, paperboard)

Qui fait quoi ?

A définir lors de la réunion du comité de rédaction

Café philo

Absence du porteur

Le cadre : format, qui fait quoi ?

- Calendrier - rétroplanning
- Répartition du travail
- Modalité du choix des sujets Quelle équipe projet?
- Inviter des personnes à participer/ animer le débat.
- Présentation du contenu du café philo avant / après la café philo
- Besoin de contenu
- Communiquer via le journal sur le café philo
- Café philo - fréquence: pas possible de l'organiser toutes les semaines Proposition : un fois / mois ou tous les 2 mois Présence obligatoire du porteur pour organiser le café philosophique

Les moyens : les besoins pour que l'atelier fonctionne

- Porteurs
- Equipe projet
- Salles
  - Salle de réunion de la DT et Maison du projet
    - Salle Martin Bucer (payante, à confirmer)
      - budget de location de salle de 1350€ pour l'année
  - CSC / Maison de l'enfance / les locaux associatifs
- Intervenants
- Besoin en communication (impression, flyers, boîtage, etc.)
  - Devis IMP - affichage - budget de l'Assemblée de quartier de 3000 €
- appui logistique de la CAPC
- Matériel (chaises, tables, paperboard)

Atelier environnement

Absence de la porteuse

Quelle mobilisation des habitant-es ?

Traité dans une prochaine réunion

klaxoon

Charte du piéton

Avant de traverser, à la sécurité de toutes et tous je veillerai.

Les pistes cyclables, j'éviterai.

MARCHER SUR LES TROTTOIRS, JE FAVORISERAI.

La crotte à Kiki, je ramasserai.

Les yeux de mon écran, je lèverai.

LA NUIT, ÊTRE VISIBLE JE PRÉFÉRERAI.

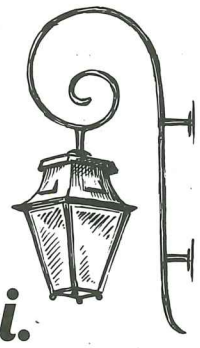

Aux véhicules silencieux, attentif je serai.

Les écouteurs de mes oreilles, j'enlèverai.

La laisse de mon chien, je raccourcirai.

Traverser sur les passages piétons, je privilégierai.

LES CONSEILS DE QUARTIER

PARTICIPACTION CITOYENNE

DE LA VILLE DE STRASBOURG

Je suis l'un ou l'autre, parfois les trois. Qui suis-je ?

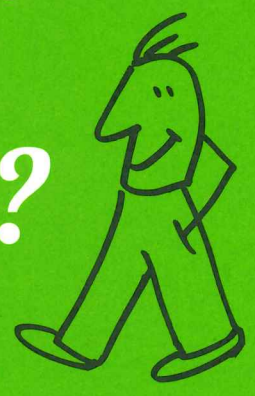

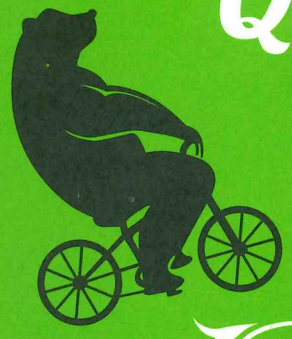

Nous toutes et tous bien sûr !

Charte élaborée par les membres du groupe thématique « Cohabitation piétons cyclistes automobilistes » des conseils de quartier de Strasbourg

participationcitoyenne@strasbourg.eu

Charte du cycliste

Pour m'arrêter, mes freins je réparerai.

Avec ma sonnette, mon passage j'annoncerai.

Sur les pistes, le sens de circulation je respecterai.

LES PRIORITÉS À DROITE, JE RESPECTERAI.

Utiliser les pistes cyclables, je favoriserai.

Mon intention de tourner, avec mon bras je signalerai.

DANS LA FOULE, À CÔTÉ DE MON VÉLO JE MARCHERAI.

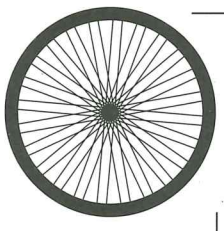

Les chemins aux promeneurs je laisserai.

La nuit, les lumières j'allumerai.

Les écouteurs et le téléphone de mes oreilles, j'enlèverai.

Au feu rouge et au stop, je m'arrêterai.

Charte de l'automobiliste

La nuit, les lumières j'allumerai.

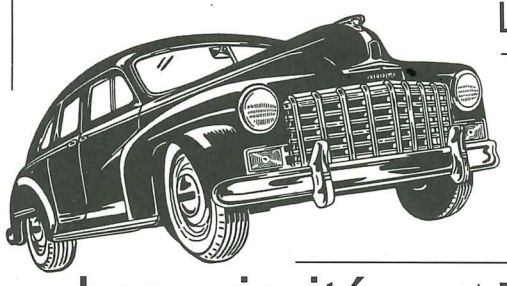

Rester calme, je m'efforcerai.

Les priorités à droite, je respecterai.

Par temps de pluie, ni piétons, ni cyclistes je n'éclabousserai.

MON KLAXON AU REPOS JE LAISSERAI.

Mon intention de tourner, avec mon clignotant je signalerai.

Au feu rouge et au stop, je m'arrêterai.

Stationner n'importe où, j'éviterai.

À deux-roues motorisé, sur la chaussée je roulerai.

DANS LES ZONES 30 ET LES ZONES DE RENCONTRE, MA VITESSE J'ADAPTERAI.

Pour emmener les enfants à l'école, l'usage de la voiture, je limiterai.

Les autres usagers, je respecterai.
Mon sourire et mon calme en toutes circonstances je garderai.

Welcome Byzance - 2017

impression Strasbourg Eurométropole IMPRIM'VERT imprimé sur papier recyclé ne pas jeter sur la voie publique

Membre du personnel du centre socioculturel l'Escale, et titulaire d'un diplôme de coach sportif, il prend aujourd'hui la responsabilité

vrai accompagnement individualisé. » Le coaching porte sur deux thématiques : la perte de poids et la prise de masse musculaire. Tewfik

du soir sont surtout occupés par de jeunes adultes, mais pas uniquement. *« C'est un vrai frein à la pratique sportive de ne pas*

des créneaux sont déjà complets, mais il est possible de s'inscrire sur liste d'attente. ●

Anne Dory

La publication participative sera trimestrielle.

J. Dorkel

UN « JOURNAL QUI N'A PEUR DE RIEN »

PORT DU RHIN Un jeu des sept erreurs, un focus sur l'association Drugstore, un point sur les chantiers en cours, un agenda, un zoom sur le conseil citoyen… Fin 2021, le premier numéro de *PDR, le journal participatif qui n'a peur de rien* a été distribué au public. La publication, éditée à 5000 exemplaires par la SPL Deux-Rives, se déplie afin de former un poster côté verso, et des textes et photos côté recto. Plusieurs riverains et riveraines ont participé à sa confection, lors d'ateliers et de rencontres avec l'équipe du *PDR*, composée du Bureau d'intervention graphique, du collectif Terrains vagues et de la maison d'édition Chic médias. Quatre numéros sortiront chaque année et le prochain atelier participatif aura lieu le 2 février, de 14h à 17h30, sur la place de l'Hippodrome. La publication peut également être consultée en ligne. Par ailleurs, la petite exposition « Deux-Rives, c'est quoi le plan ? », consacrée à l'évolution de l'axe des Deux-Rives, est à découvrir au Point Coop, installé au 18 rue du Port du Rhin. Une maquette permet également de se représenter Citadelle, Starlette, Coop et Port du Rhin, les quatre quartiers de ce vaste espace. ●

Léa Davy

[INFO +] *www.strasbourgdeuxrives.eu*