

Contexte et situation du projet de liaison piétonne et cycliste

Dans un contexte d'arrivée du tram,
de requalification du secteur de la **Porte des Romains**,
ce projet est situé
au Nord du **cimetière Saint-Gall**,
en limite du **Parc naturel urbain ILL BRUCHE**,
sur un terrain récemment acquis par la Ville de Strasbourg,
entre l'avenue du cimetière
et le Chemin du Marais St Gall.

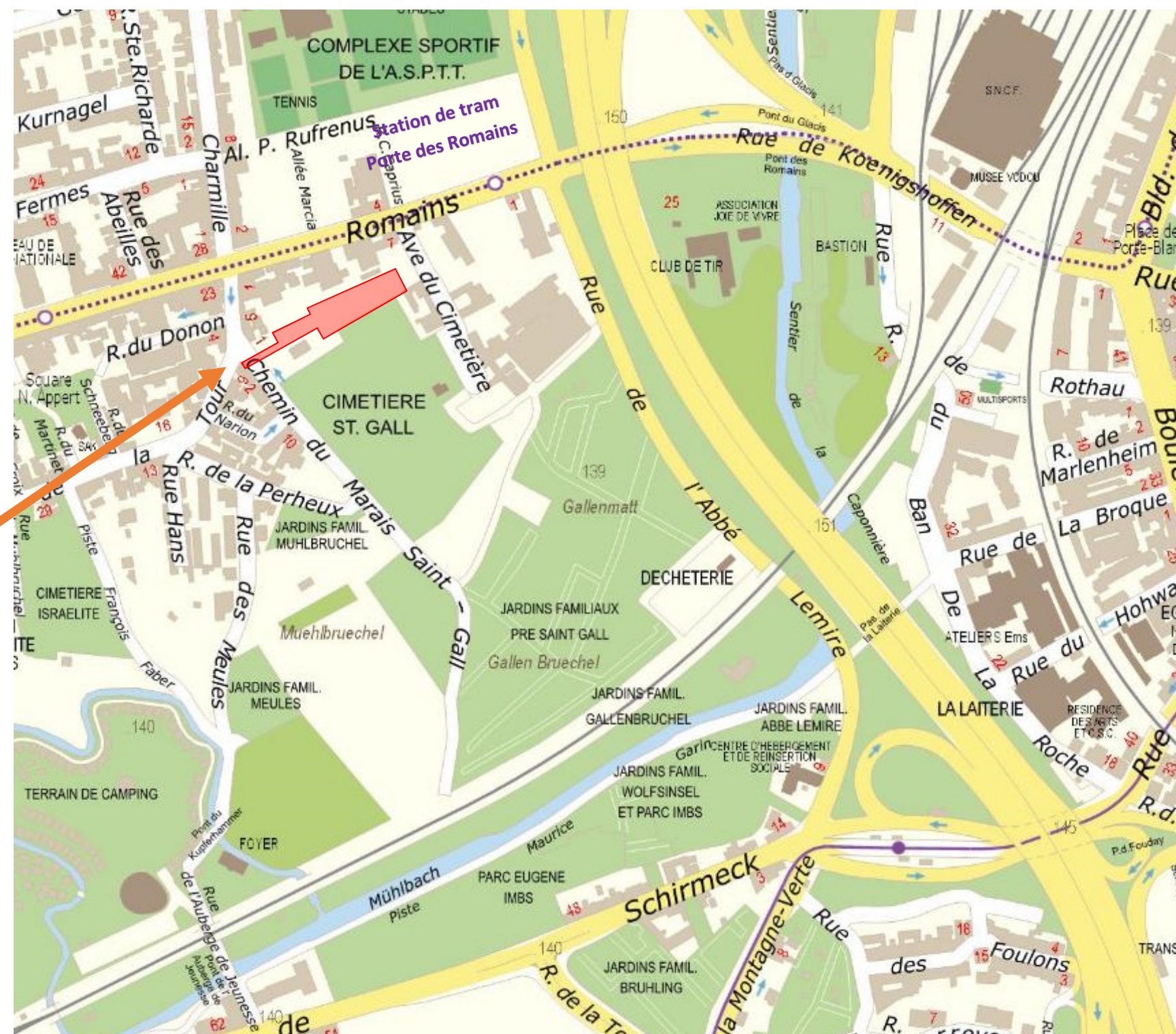

Lancement d'un nouvel Atelier de concertation sur un projet de liaison piétonne et cycliste au Nord du cimetière Saint-Gall à Strasbourg – Koenigshoffen

Situation du nouveau projet de liaison piétonne cycliste

Un atelier de concertation existe déjà sur le suivi du projet de la **Porte des Romains** au Nord de la Rte des Romains. Lors de la dernière séance du 12 novembre 2019 de cet Atelier, le dernier schéma d'orientations ci-joint a été présenté.

Le projet de liaison piétonne et cyclable se situe de l'autre côté de la Route des Romains, en proximité du secteur Saint-Gall.



Strasbourg Koenigshoffen - Porte des Romains (5.5 ha)
Schéma d'orientations urbaines - Présentation à l'atelier PNU du 12/11/19
DUT/Aménagement du territoire et projets urbains - Département Insertion Paysagère

Côté Chemin du Marais St Gall, un immeuble en habitat participatif est en construction et sera contigu à cette nouvelle liaison.

A l'autre extrémité, l'ensemble urbain du Sud de la Porte des Romains va faire l'objet d'études pour son réaménagement qui, actuellement, n'est pas encore défini. Cette réflexion n'est pas l'objet de cet Atelier de concertation.

Lancement d'un nouvel Atelier de concertation sur le projet de liaison piétonne et cycliste au Nord du cimetière Saint-Gall à Strasbourg - Koenigshoffen

Les objectifs actuels du projet de liaison piétonne et cycliste

- Créer une porte d'entrée du PNU – Parc naturel urbain
- Relier à pied et en vélo, en évitant la Rte des Romains, la nouvelle station de tram « Porte des Romains »
 - au secteur de la rue de la Tour
 - et au camping de Strasbourg (rue de l'Auberge de Jeunesse)
- Enrichir la biodiversité locale (actuellement friche, ancien verger ?)
- Desservir le nouvel immeuble d'habitat participatif en construction, 1 Chemin du Marais Saint-Gall
- Intégrer le projet dans son environnement et tenir compte des usages des riverains

Image Porte d'entrée PNU / liaison piéton cyclable

A noter : Ces objectifs sont inscrits au Plan Local d'Urbanisme – PLU - le secteur est classé « Espace planté à conserver », avec un principe de liaison piétonne et cycliste.

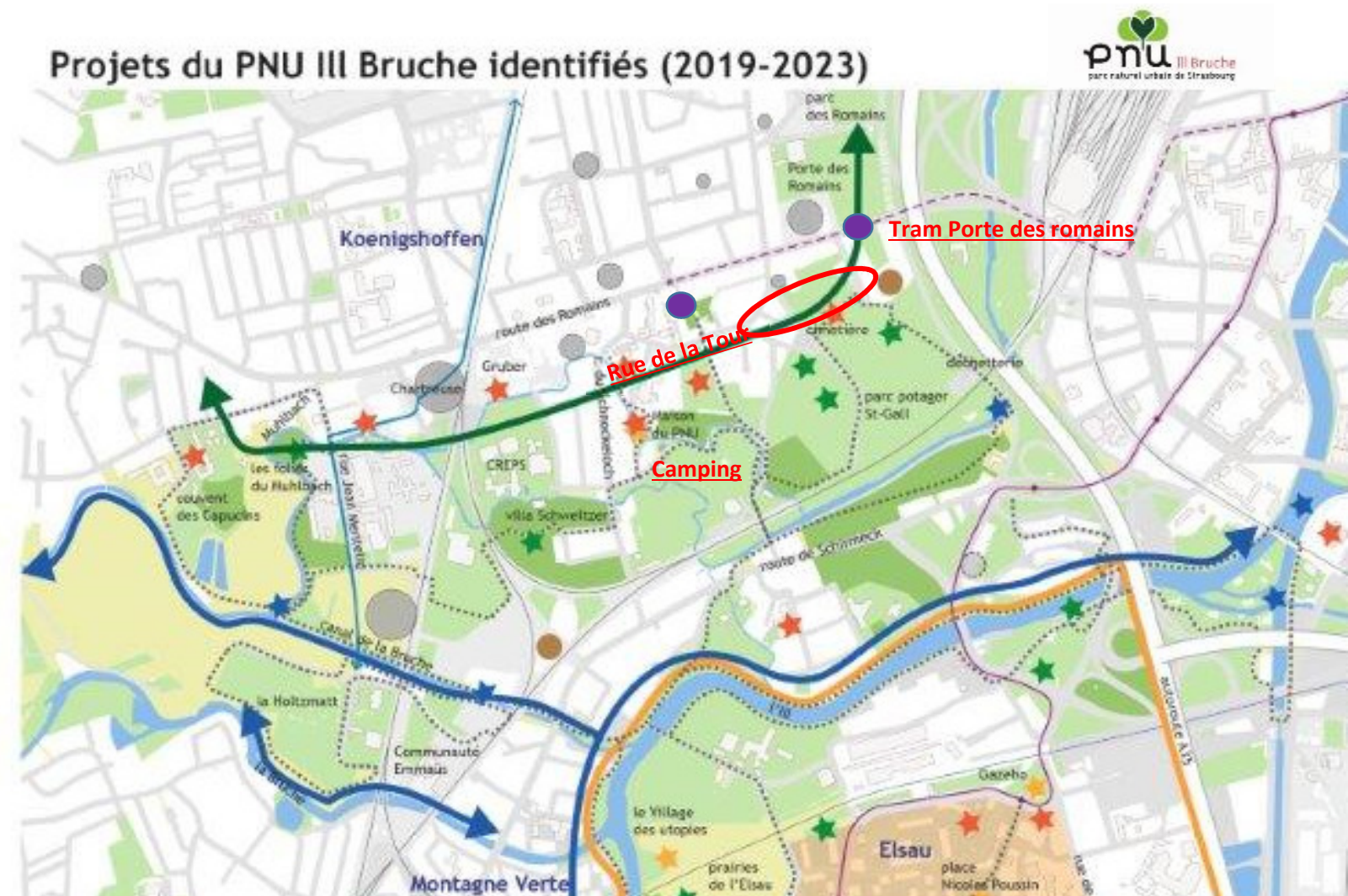

Sites patrimoniaux / points de vue

- ★ patrimoine bâti
- ★ patrimoine naturel/agricole
- ★ patrimoine hydrographique
- ★ patrimoine œuvres d'art

Sites à valoriser

- surfaces agricoles
- parcs, forêts, boisement, publics ou privés, prairies
- installations sportives, jardins familiaux, cimetières, camping
- installations agricoles : Jardins de la Montagne Verte

Projets de valorisation

- Valorisation des berges de la Montagne Verte rive gauche de la Bruche (liaison piétonne vers Eckbolsheim), quai de Traenheim et du Murhof (recomposition des espaces extérieurs Westhoffen, Murhof, Salm), baignade et tourisme
- Valorisation des terrasses de Koenigshoffen nouvelle école PNU compatible - Jean Mentelin, parc potager St-Gall, restauration du Muhlbach, villa Schweitzer, parc et Porte des Romains, site Gruber, Chartreuse, Maison du PNU

Liaisons à valoriser

- parcours pédestres de 1,5 à 4 km
- extension du tram en cours (2019)
- Piste cyclable : Cronembourg-Holtzmatt

Développement urbain

- de 40 lgs et +
- 100 lgs et +
- projets très récents ou en cours
- zones à urbaniser, classées au PLU en U, AU, EU

Lancement d'un nouvel Atelier de concertation sur le projet de liaison piétonne et cycliste au Nord du cimetière Saint-Gall à Strasbourg - Koenigshoffen

Un nouvel Atelier de concertation pour ce projet

Ce nouvel Atelier de concertation lancé par la Ville de Strasbourg vise à travailler ce projet avec les riverains et les acteurs intéressés du quartier et du PNU pour le co-construire, conformément à la « méthode PNU ».

Les avis recueillis lors de cette première étape permettront d'enrichir les études à mener et le projet global sur ce site.

L'étape suivante, sous réserve de déconfinement, serait une **visite sur site**, avec les riverains et acteurs locaux intéressés.

La synthèse des avis et le projet retenu seront ensuite partagés avec l'ensemble des participants à cet Atelier.

Des propositions de gestion d'une partie du site peuvent aussi être faites dans le cadre de cette consultation.

Calendrier :

Concertation et études en 2020

Travaux prévus en 2021 ou 2022 selon les résultats des études et les prescriptions archéologiques éventuelles.



Canal de la Bruche : liaison piétonne et cycliste la plus connue et la plus fréquentée du PNU ILL



Une des 14 portes d'entrée actuelle du PNU Ill Bruche : Elmerforst



Date /	Maitrise d'ouvrage /	Mandatitaire maîtrise d'oeuvre /
21/03/2019	Le Collectif Verger Saint-Gall 1, Chemin du Verger Saint-Gall Strasbourg - 67200 habitatsaintgall@gmail.com	AJEANCE 2A rue du général Gouraud Sélestat - 67600 09 60 36 98 47 info@ajeance.fr
02		

Projet d'habitat participatif Chemin du Marais St-Gall



Le Nord de l'avenue du cimetière avant les travaux du tram



Photos du site

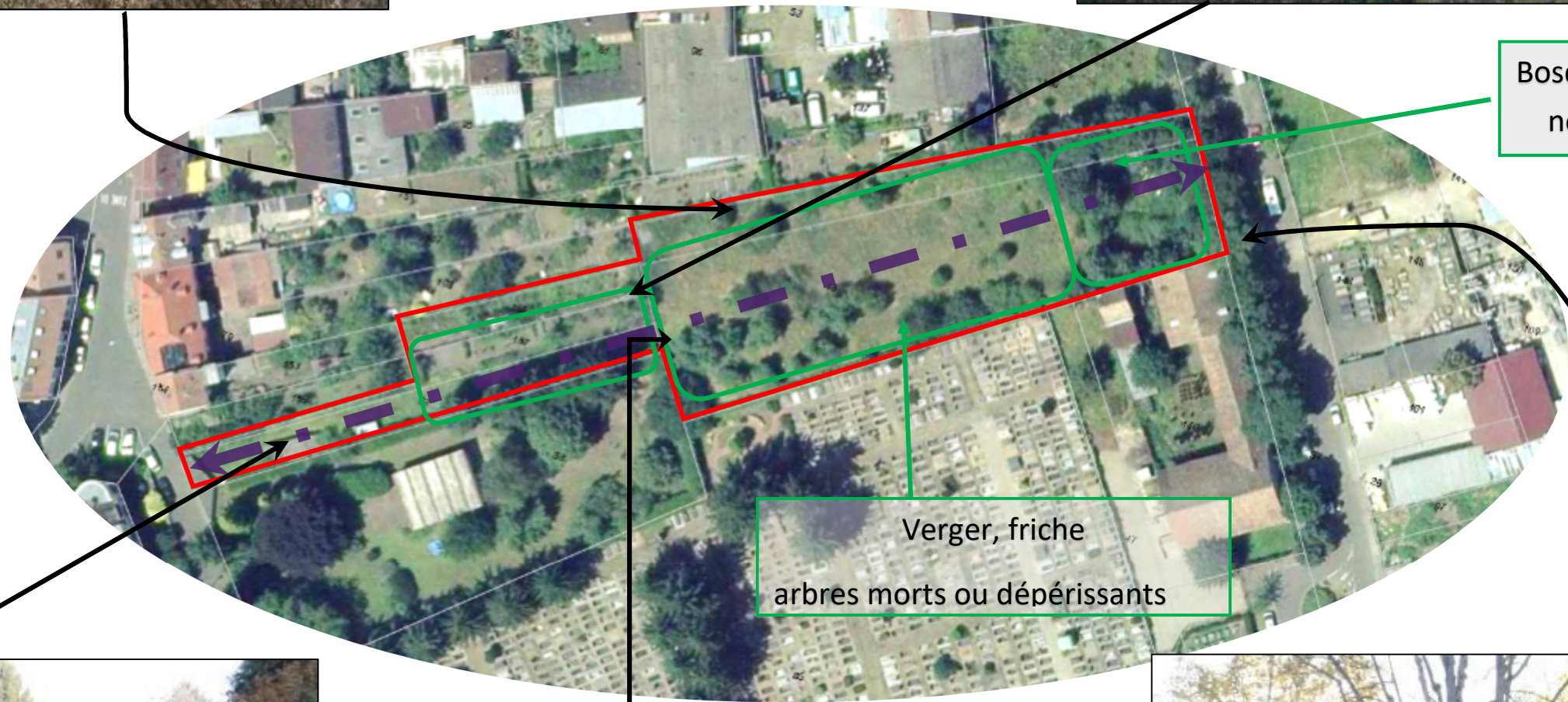

Bosquet d'arbres non fruitiers

Verger, friche
arbres morts ou dépérissants



Lancement d'un nouvel Atelier de concertation
sur le projet de liaison piétonne et cycliste
au Nord du cimetière Saint-Gall à Strasbourg - Koenigshoffen

