

EXERCICE
2021
2026

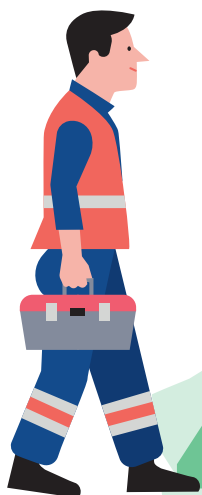

SUR LES INVESTISSEMENTS DE LA VILLE DE STRASBOURG

QU'EST-CE QUE LE PPI ?

Le **Plan Pluriannuel d'Investissement** (PPI) est un document détaillant les projets d'investissement définis par l'exécutif, sur la durée du mandat (2021-2026). Pour la première fois, le PPI a été présenté en Conseil Municipal.

Il traduit la volonté de la collectivité de répondre aux besoins de la population et de garantir une transparence démocratique. Les élu.es et les citoyen.nes peuvent désormais connaître les ambitions de la Ville de Strasbourg en matière d'investissement : quels types d'investissement ? quels montants ? quelle répartition géographique ?



LES AMBITIONS DE LA VILLE DE 2021 À 2026



ASSURER LA TRANSFORMATION ÉCOLOGIQUE, SOCIALE ET DÉMOCRATIQUE DU TERRITOIRE, afin de réduire l'empreinte écologique de la ville et d'améliorer les services publics du quotidien.



GARANTIR L'ÉQUITÉ TERRITORIALE : réorienter les investissements vers les quartiers qui en ont le moins bénéficié ces dernières années, notamment les quartiers populaires et prioritaires.



PRIORISER LES ÉQUIPEMENTS DE PROXIMITÉ, afin d'investir en faveur du quotidien des habitant.es, conformément au projet politique.

Le PPI 2021-2026 C'EST :

- **810 millions** sur la période 2021-2026
- **160 millions d'euros de plus** que dans la période précédente
- Près de 135 millions d'euros investis chaque année sur la ville
- Un **soutien important à l'économie locale**, les entreprises du territoire et l'emploi non délocalisable
- Un outil majeur pour :
 - la **transformation écologique du territoire** afin de préparer l'avenir
 - l'**amélioration du cadre de vie et du service public**
 - une **plus grande équité territoriale**

COMMENT SE REPARTISSENT LES INVESTISSEMENTS DE LA VILLE ?

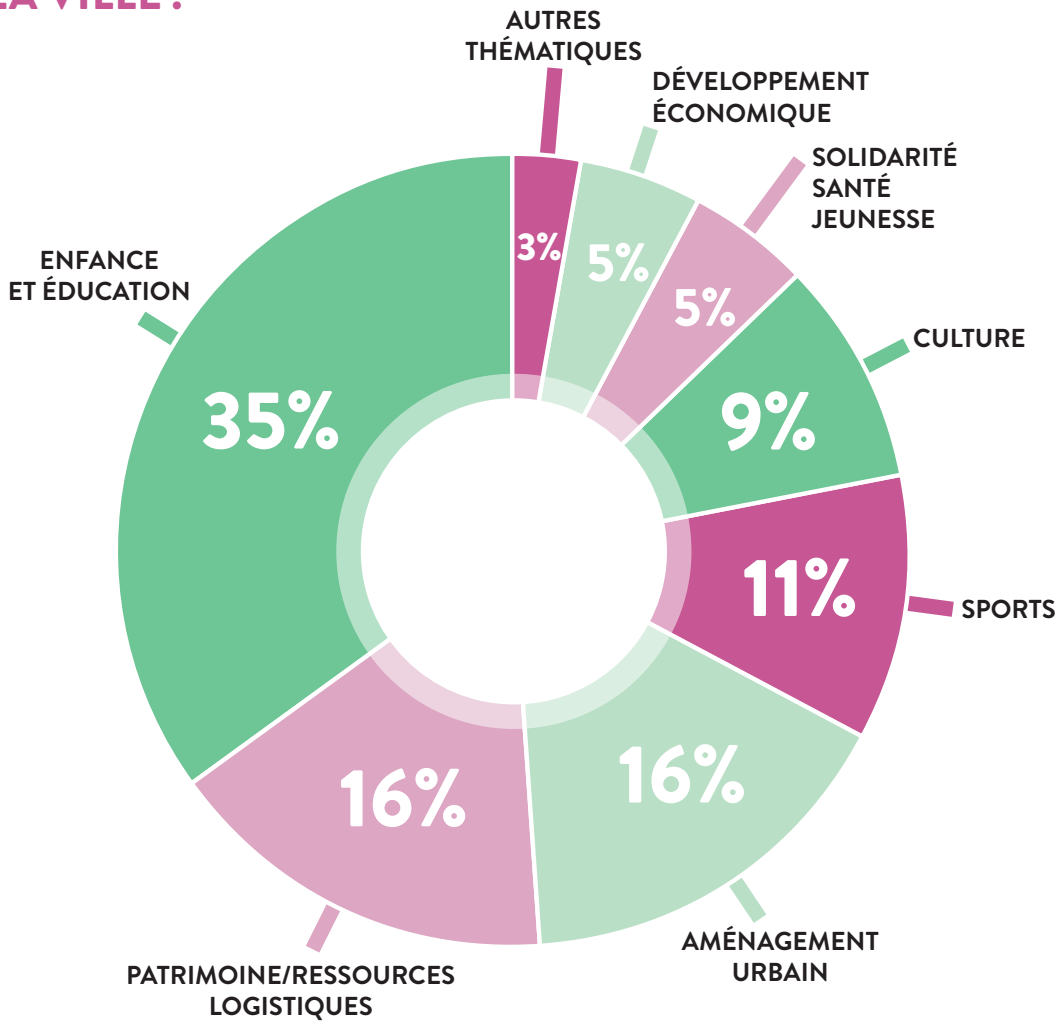

COMMENT EST FINANÇÉ LE PPI ?

Dans un contexte économique local, national et européen en difficulté, la ville s'engage pour préserver le tissu économique local par des investissements stratégiques. Ces investissements sont notamment financés par une augmentation maîtrisée de la dette.

DES INVESTISSEMENTS EN PROGRESSION

(COMPARATIF PÉRIODE 2021-2026 / 2014-2019)

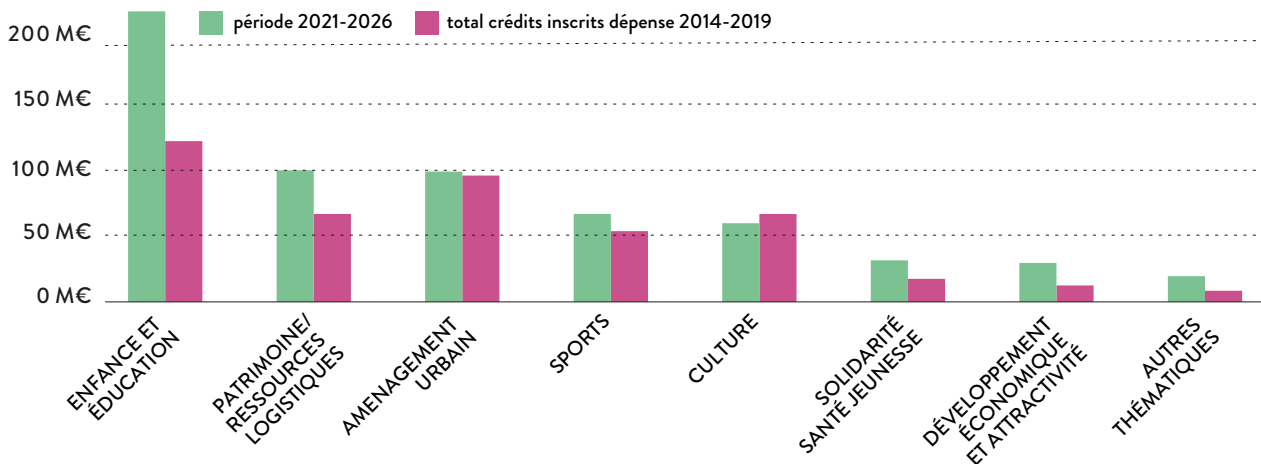

LES GRANDES PRIORITÉS



Éducation et petite enfance

222 M€

- **781 % d'investissement** par rapport au mandat précédent
- **24 écoles** créées, rénovées ou mises en sécurité urgente
- **23 M€** en faveur de la **restauration scolaire** (cantine tout inox, produits locaux et bio)



Patrimoine bâti et ressources logistiques

101 M€

- **751 % d'investissement** par rapport au mandat précédent
- Rénovation du **patrimoine municipal** pour réduire la facture énergétique et placer les **agents.es de la Ville** et le **service public** au cœur de nos priorités
- L'acquisition des **véhicules propres**



Aménagement urbain

100 M€

- **35 M€** en faveur de la **végétalisation** des cours d'**école**, de l'extension du **patrimoine arboré**, de l'**accompagnement végétal** des projets de voirie / **pistes cyclables**
- Des investissements pour des économies d'énergie liées à l'**éclairage public**



Sport

67 M€

- **20 M€** dans le cadre de la **rénovation urbaine**
- **11 gymnases** bénéficiant de travaux et de rénovations
- Le développement d'**équipements de plein air** dans de nombreux quartiers de la ville



Culture

60 M€

- La pérennisation de l'**accessibilité aux lieux culturels** grâce à leur réhabilitation, leur transformation, leur mise en sécurité comme la COOP, La Laiterie, le cinéma Star-St-Exupéry, le musée zoologique, l'Opéra, Le Palais Rohan
- Le financement à la **ZAC Deux-Rives** d'une médiathèque et de studios de musique



Solidarités, santé, jeunesse

32 M€

- **+82% d'investissement** par rapport au mandat précédent
- **4 centres sociaux culturels** rénovés
- **6 M€** de travaux pour la **Maison du sport santé**
- La **réhabilitation** et l'**extension** de l'accueil de jour du **Centre d'hébergement** de Fritz Kiener



Le développement économique

30 M€

- Cette thématique, principalement de compétence métropolitaine, comprend, ici pour sa dimension ville, le projet **Archipel 2**, pour lequel 22 M€ sont identifiés. Les autres dépenses concernent le financement restant du **Parc des expositions** et son accompagnement (7,8 M€)

Le PPI rend possible la **transformation écologique, sociale et démocratique du territoire** en priorisant les investissements thématiques.

2021-2026

RÉORIENTER LES INVESTISSEMENTS

2004-2019

INVESTISSEMENT PAR HABITANT
MOYENNÉ SUR UN MANDAT

2004-2019

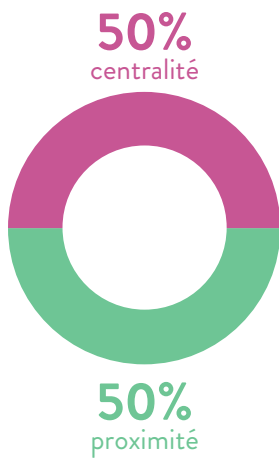

sur la période 2004-2019

60%
DES
INVESTISSEMENTS

ont profité à

56%
DE LA POPULATION,

représentant les quartiers
dont le **revenu médian** est
supérieur à 20 000 €

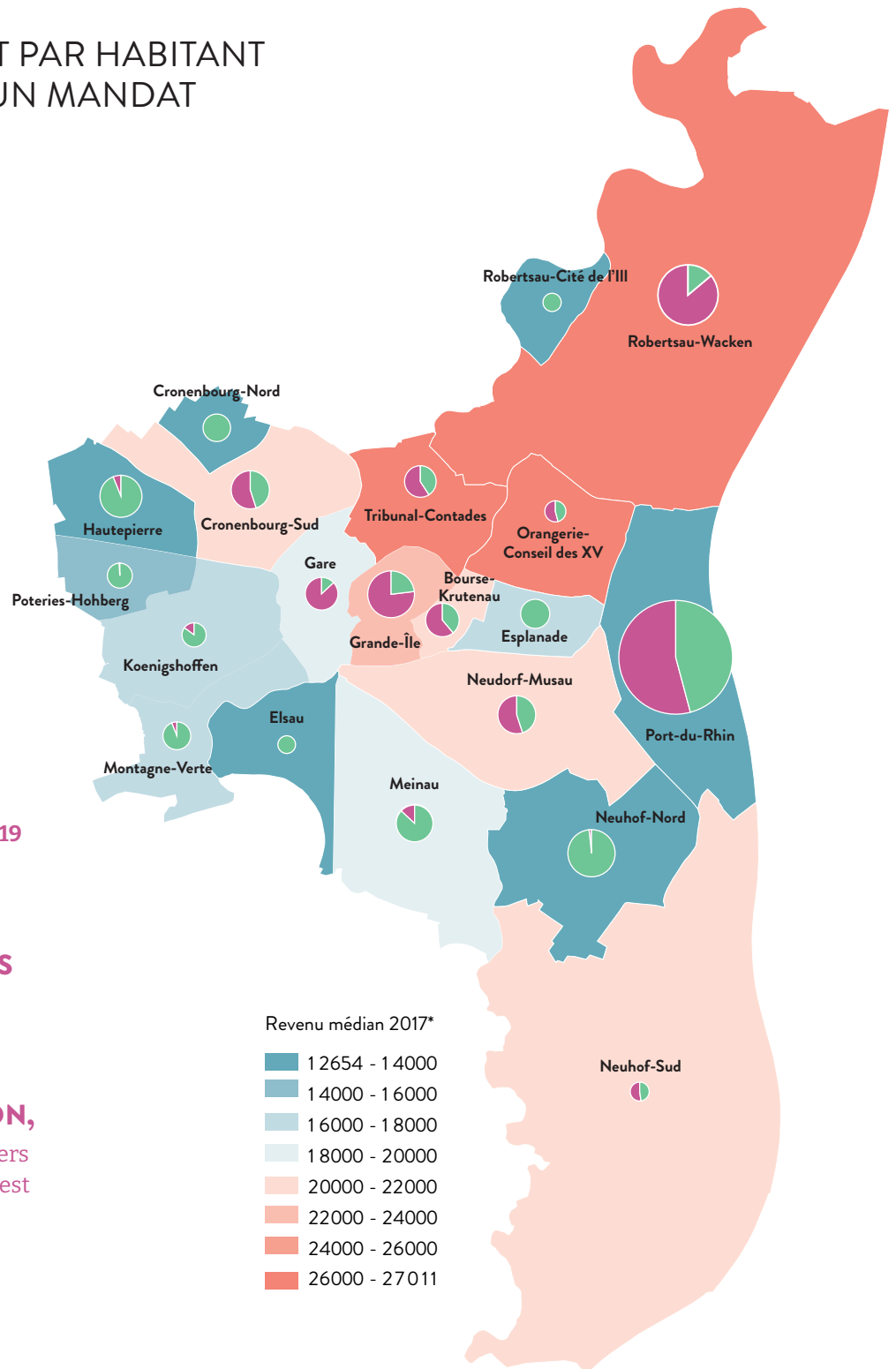

ÉQUIPEMENTS DE CENTRALITÉ:

il s'agit de projets bénéficiant à l'ensemble de la population strasbourgeoise et souvent à toute l'Eurométropole de Strasbourg.

ÉQUIPEMENTS DE PROXIMITÉ:

il s'agit des projets en faveur des populations du quartier : écoles, centres médico-sociaux...

2021-2026 INVESTISSEMENT PAR HABITANT

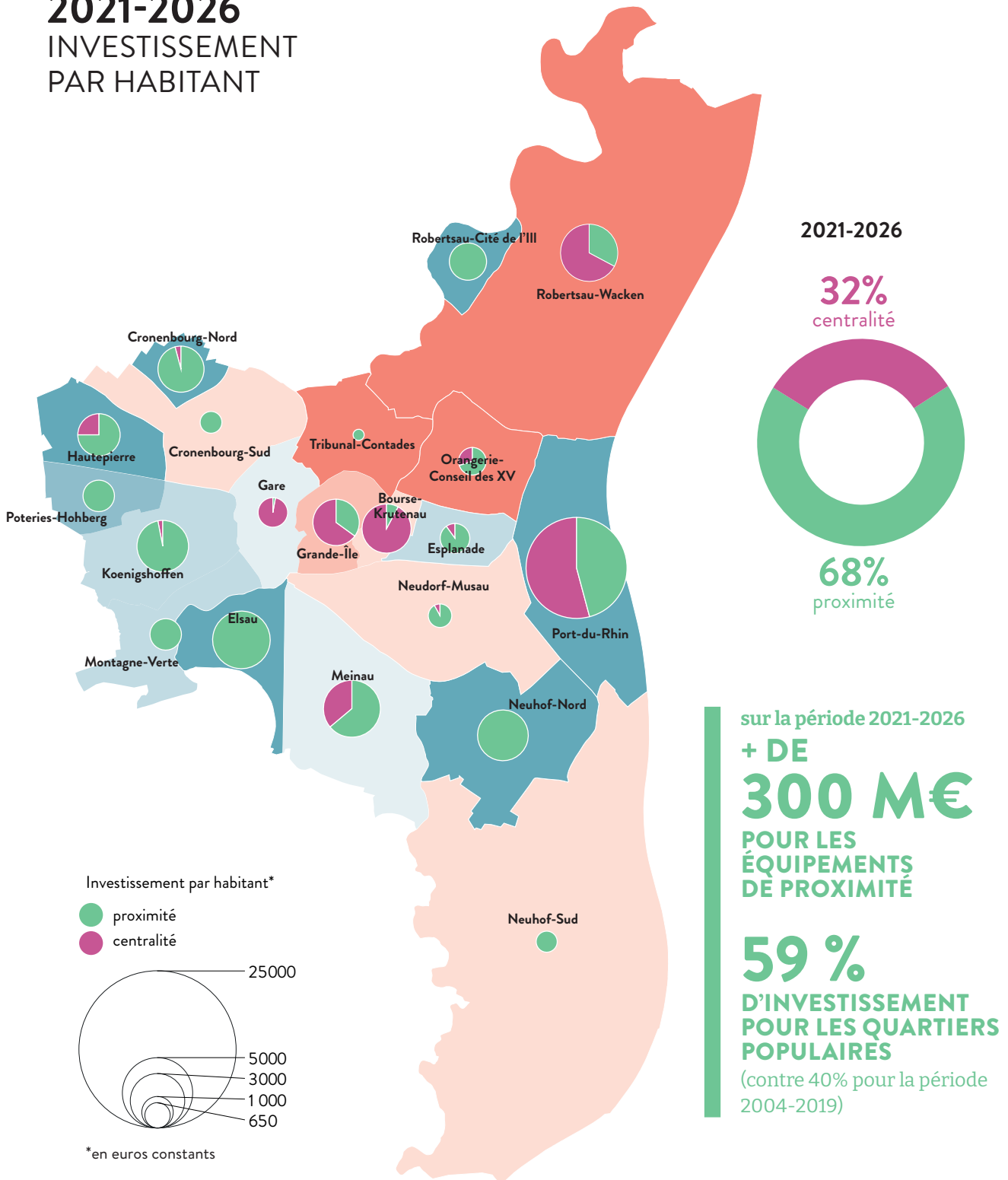

2021-2026

FAVORISER LES ÉQUIPEMENTS DE PROXIMITÉ ET RENFORCER L'ÉQUITÉ TERRITORIALE

Les principaux investissements de proximité

pour un montant global de

307 M€

Cronenbourg-Nord

20,2 M€/2169 €/hab

- rénovation urbaine des centres socioculturels Schœlcher et Aquarium
- aménagements urbains
- rénovation énergétique du groupe scolaire Langevin et fin des travaux au stade Exès

Cronenbourg-Sud

7 M€/533 €/hab

- travaux à l'école maternelle et élémentaire Gustave Doré et à la maternelle de Cronenbourg centre

Hautepierre

26,8 M€/2017 €/hab

- groupe scolaire Éléonore
- complexe sportif Brigitte (plaine sportive) et aménagements urbains liés
- rénovation énergétique du groupe scolaire Rosa Parks
- travaux au gymnase/préau Futsal Karine
- mise en sécurité de l'école élémentaire Catherine

Poteries-Hohberg

9,7 M€/1091 €/hab

- finalisation de mise en sécurité du groupe scolaire Hohberg

Koenigshoffen

42,6 M€/2811 €/hab

- fin des travaux Porte des Romains
- groupe scolaire Mentelin
- nouvelle maison des services
- centre sportif Ouest
- restaurant scolaire Claus
- ouverture d'une nouvelle école

L'Elsau

18,9 M€/3002 €/hab

- centre socio-culturel de l'Elsau
- équipements publics (salle de boxe, maison des services publics, groupe scolaire et gymnase Schongauer, aménagements urbains)
- relocalisation du lieu d'accueil parents-enfants du quartier

La Montagne-Verte

14,6 M€/1166 €/hab

- travaux à l'école maternelle Erckmann Chatrian et travaux pour son restaurant scolaire
- travaux au restaurant de l'école Glienberg
- restructuration de l'école maternelle Gutenberg
- programmes liés aux espaces extérieurs des logements sociaux Singrist et Westhoffen

La Meinau

35,5 M€/2179 €/hab

- travaux au nouveau groupe scolaire de la Meinau
- rénovations énergétiques du groupe scolaire Fischart et école maternelle de la Meinau
- mise en sécurité de l'école canadière
- rénovation urbaine, dont le gymnase canadière, et aménagements urbains



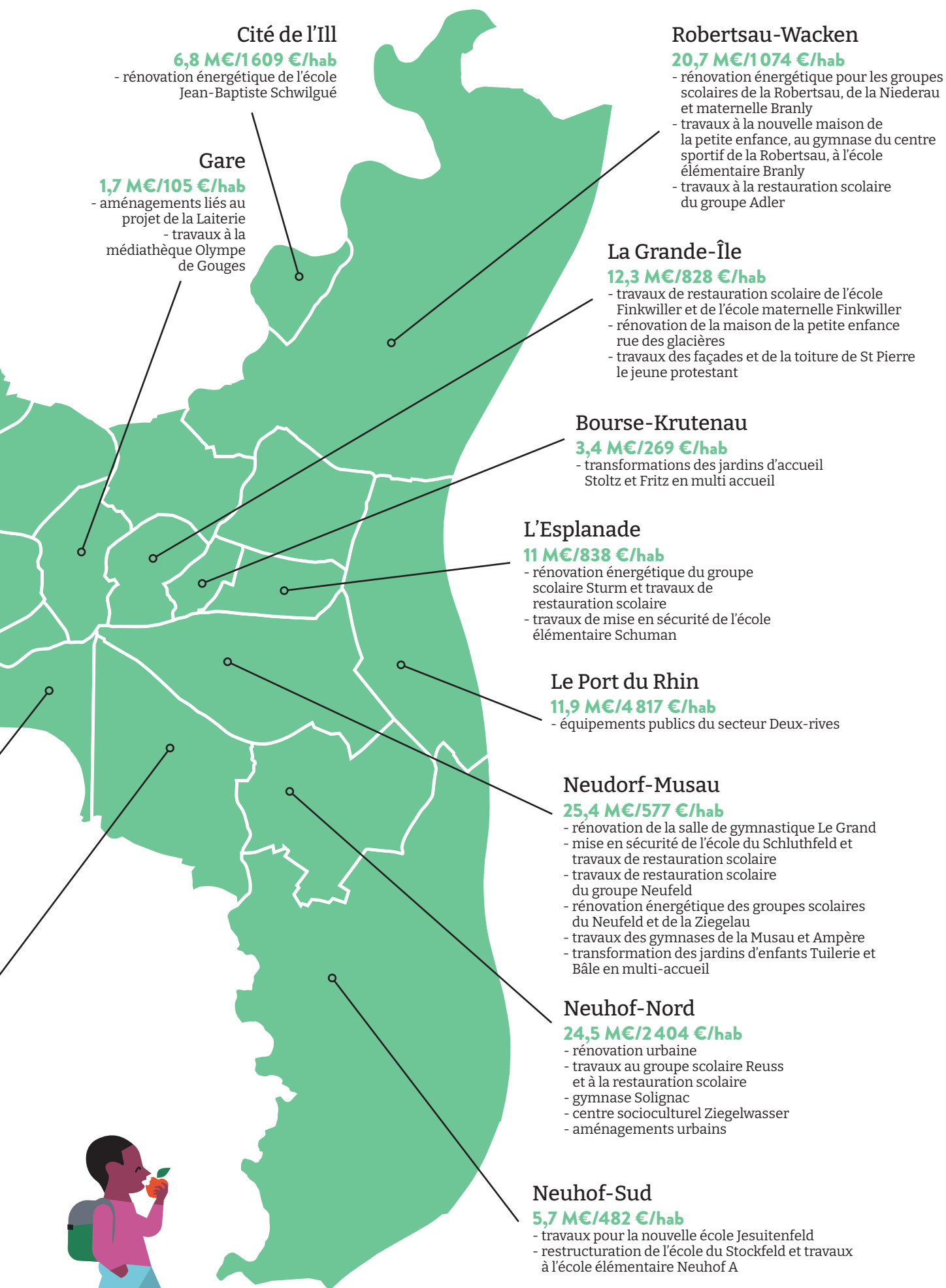

Les principaux investissements de centralité

pour un montant global de

147,2 M€

Tribunal – Contades

1,8 M€

comprend la rénovation du Palais des fêtes – 3^e tranche

La Gare

12,1 M€

comprend le projet d'augmentation de la jauge de la Laiterie

La Meinau

20,2 M€

intègre la participation de la Ville à la rénovation du stade de la Meinau et la future esplanade festive



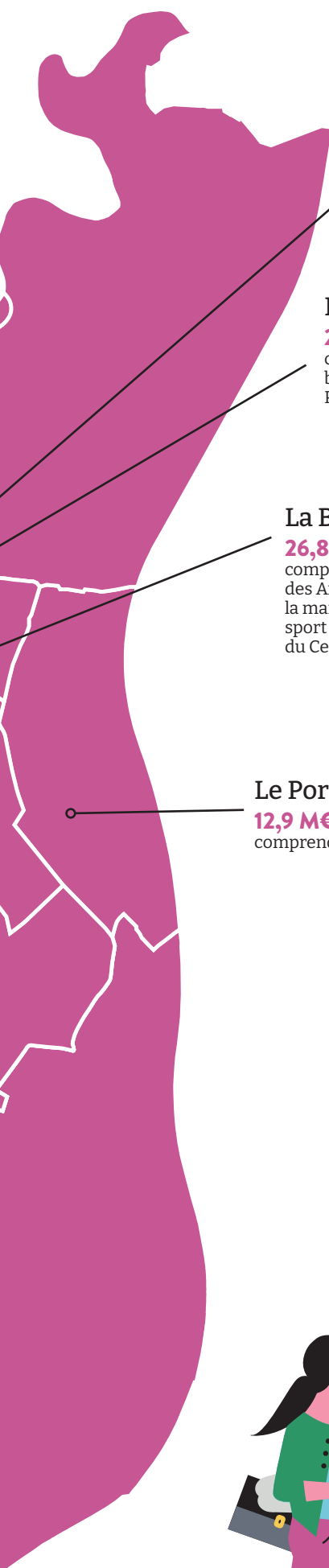

L'Orangerie – Conseil des XV

4,5 M€
comprend la restructuration
du musée zoologique

La Grande-Île

22,2 M€
comprend la rénovation de l'Hôtel de ville, du
bâtiment du Cinéma Star-St Exupéry, les travaux au
Palais Rohan et les travaux à l'Opéra

La Bourse Krutenau

26,8 M€
comprend l'extension de la Haute École
des Arts du Rhin (HEAR) au sein de
la manufacture des tabacs, la Maison du
sport santé et la part Ville du financement
du Centre d'hébergement Fritz Kiener

Le Port du Rhin

12,9 M€
comprend principalement le projet COOP (11,4 M€)

2021-2026

LES GRANDS OBJECTIFS

Sur la période 2021-2026, le PPI va permettre de :

- **Réorienter les investissements vers les quartiers ayant bénéficié de peu de crédits lors des derniers mandats**, comme la Cité de l'Ill, l'Elsau...
- **Continuer, avec le NPNRU, à investir dans les quartiers populaires** (Neuhof Nord, Cronembourg-Nord, HautePierre, Meinau)
- **Investir dans les équipements publics dans les quartiers dont la population augmente fortement**: Port du Rhin et plus particulièrement le secteur Deux-rives ainsi que le quartier de Koenigshoffen
- **Rétablir l'équité territoriale des citoyen-nes en matière de services publics**. L'investissement public n'a pas d'effet sur les inégalités de revenus mais permet de corriger les inégalités d'accès aux services publics



POUR ALLER PLUS LOIN...

Chaque début d'année, à l'occasion du Débat d'Orientation Budgétaire, la Ville de Strasbourg organise un **temps d'échanges** avec les citoyennes et citoyens. L'objectif est de permettre à chaque habitant-e de disposer de toutes les informations lui permettant de **décoder** et de **débattre du budget municipal**.

PARTICIPEZ À LA TRANSFORMATION DU TERRITOIRE!

À l'issue de ce débat public, chacune et chacun peut **s'investir dans un panel** citoyen pour **travailler sur le budget** d'une politique publique préalablement définie (ex: l'harmonisation de la tarification solidaire pour le budget 2021/2022).

PLUS D'INFOS :



RETROUVER LE PPI DANS SA GLOBALITÉ :



• Ville et Eurométropole de Strasbourg
• 1 parc de l'Étoile
• 67 076 Strasbourg Cedex - France
• Tél. 03 68 98 50 00
• Courriel : courrier@strasbourg.eu
• www.strasbourg.eu

